

**PROJEKTOWANIE, NADZÓR
I WYKONAWSTWO BUDOWLANE**

Inż. HENRYK CZAJKOWSKI
uprawn. budowl. 16 / 78 i 94/83



Tarnowo Podgórne, ul. Wiśniowy Sad 22, tel.: 695-402-925, email: projhen@wp.pl

2.

PROJEKT BUDOWLANY
BOISKA SZKOLNEGO DO KOSZYKÓWKI
w Stefanowie, gm. Gostynin

Inwestor: GMINA GOSTYNIN
09-500 Gostynin, ul. Rynek 26

Lokalizacja: S T E F A N Ó W, gm. Gostynin
(dz. nr ew. 10/6)

Projektował:
inż. Henryk Czajkowski
upr. bud. 16/78 i 93/84

Gostynin, kwiecień 2018r.

OPIS TECHNICZNY

do projektu budowy boiska szkolnego w Stefanowie

1. PODSTAWA OPRACOWANIA

- zlecenie Inwestora (Umowa nr 25.RG.2018 z dn. 29.03.2018r.)
- uzgodnienia programowe z Inwestorem
- normy i normatywy projektowania

2. PRZEDMIOT OPRACOWANIA

Przedmiotem opracowania jest wykonanie projektu boiska do koszykówki przy Szkole Podstawowej w Emilianowie.

Inwestycja przewidziana jest do realizacji na działce 10/6 zlokalizowanej w Stefanowie, gm. Gostynin.

4. PRZEZNACZENIE OBIEKTU

Na zaprojektowanym boisku do siatkówki (na wydzielonym i ogrodzonym terenie boiska) zaprojektowano boisko do koszykówki o niestandardowych wymiarach. Wymiary boiska do koszykówki dostosowano do wielkości terenu i ograniczeń wynikających z znajdujących na wskazanym terenie obiektów i instalacji technicznych (budynek szkolny sieci telekomunikacyjne – TP. S.A. Płock, - sieci telekomunikacyjne – TP. S.A. Płock, - wewnętrzne sieci kanalizacyjne – Szkoła Podstawowa w Stefanowie).

Budowany obiekt - boisko sportowe przeznaczony jest do użytkowania przez dzieci i nauczycieli Szkoły Podstawowej dla realizacji programu nauczania z zakresu wychowania fizycznego oraz prowadzenia dodatkowych zajęć sportowych, np. w ramach SKS, rekreacji oraz dla organizacji imprez sportowych niezwiązanych bezpośrednio z programem nauczania.

Ponadto poza godzinami zajęć lekcyjnych obiekt może służyć młodzieży ze Stefanowa oraz pobliskich miejscowości.

5. PROGRAM UŻYTKOWY OBIEKTU

W ramach przedmiotowej inwestycji zaprojektowano boisko do koszykówki.

Obiekt zaprojektowany został na istniejącej powierzchni pokrytej tworzywem poliuretanowym przeznaczonym na boisko do siatkówki.

Boisko do koszykówki należy wyposażyć w następujące elementy:

- słupki z koszami – 2 komplety (średnia cen – 1500,0zł/szt),
- ochrony słupków – 2 sztuki (średnia cen – 200,0zł/szt),
- fundamenty betonowe dla osadzenia słupków 40/40/100cm - 2 sztuka (średnia cen – 150,0zł/szt),
- linie koszarowe szer. 5cm – 78mb (średnia cen – 5,0zł/mb),

inż. HENRYK OZAJKOWSKI

upr. konstr.-bud. 16/78

upr. architektoniczne 93/84

62-080 Tarnowo Podgórne, ul. Wiśniowy Sad 22

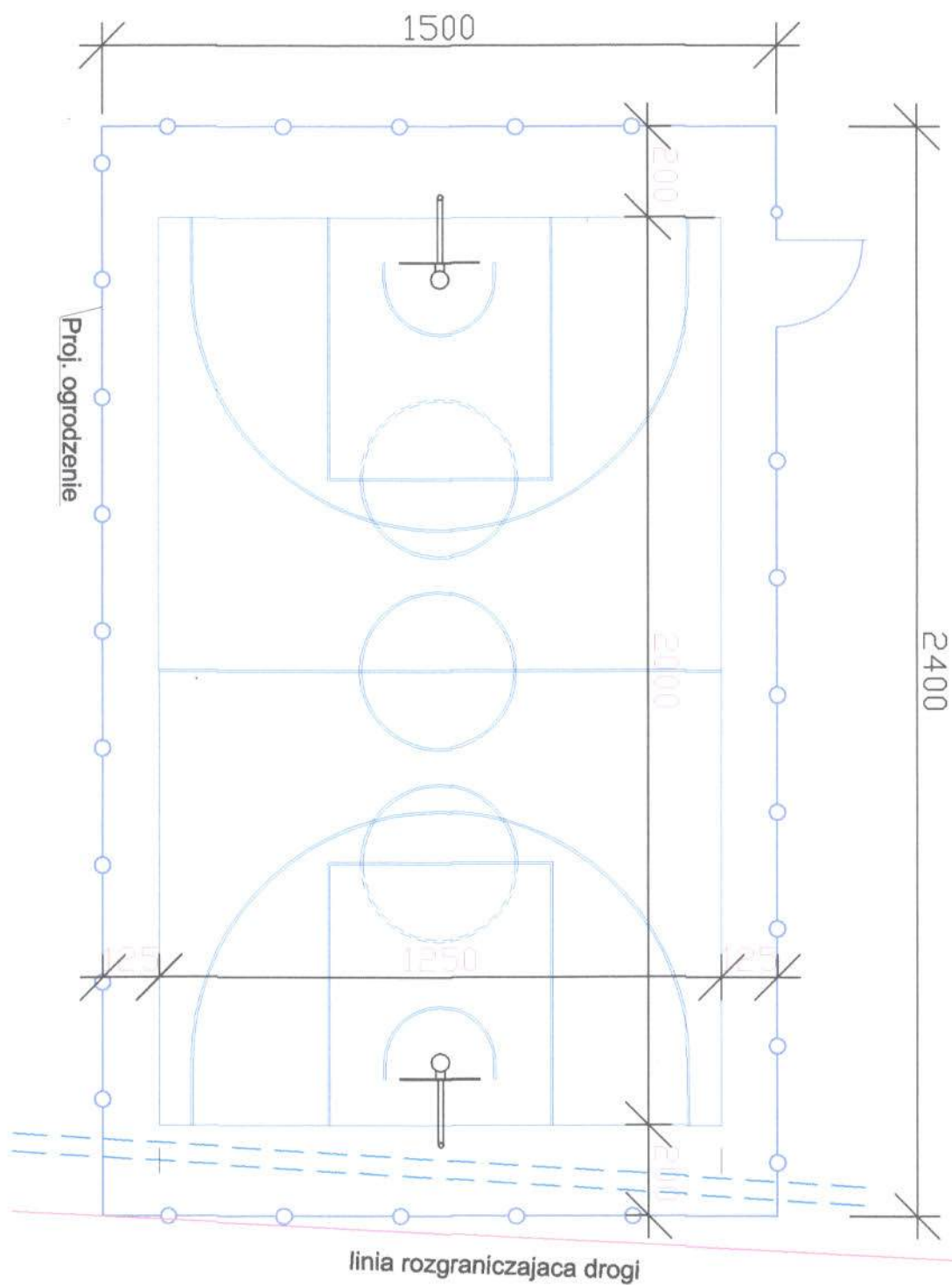

Projektant	Objekt		Podpis	Skala	Data	Nr rys.
	Nazwa rysunku	Adres				
Inż. Henryk Czajkowski	BOISKO SZKOLNE W STEFANOWIE dzielnica nr ewid. 10/8			1 : 100	03.2018	1,1
	BOISKO DO KOSZYKÓWKI LOKALIZACJA					
			No gis 5004.1/10/18			

